

FACHADA

LA PROPUESTA SE PRESENTA COMO UNA SUMA, APORTE Y PROTECCION DE LA FACHADA ACTUAL . LA LAMA ORIENTABLE PROTEGE AL INTERIOR DEL RIGOR CLIMATICO DEL VERANO, DE LA ORIENTACION OESTE DE MADRID. A SU VEZ , APORTA DIFERENTES EXPRESIONES HACIA EL EXTERIOR NO SOLO POR SU POSIBILIDAD DE MOVIMIENTO SINO POR LA REFLEXION DE LA LUZ EN LA MISMA Y POR ULTIMO AÑADE TRANSPARENCIA A LA FACHADA ORIGINAL.



VISTA 1 ESQUINA ORENSE - RAIMUNDO FERNANDEZ VILLAVERDE



estado actual

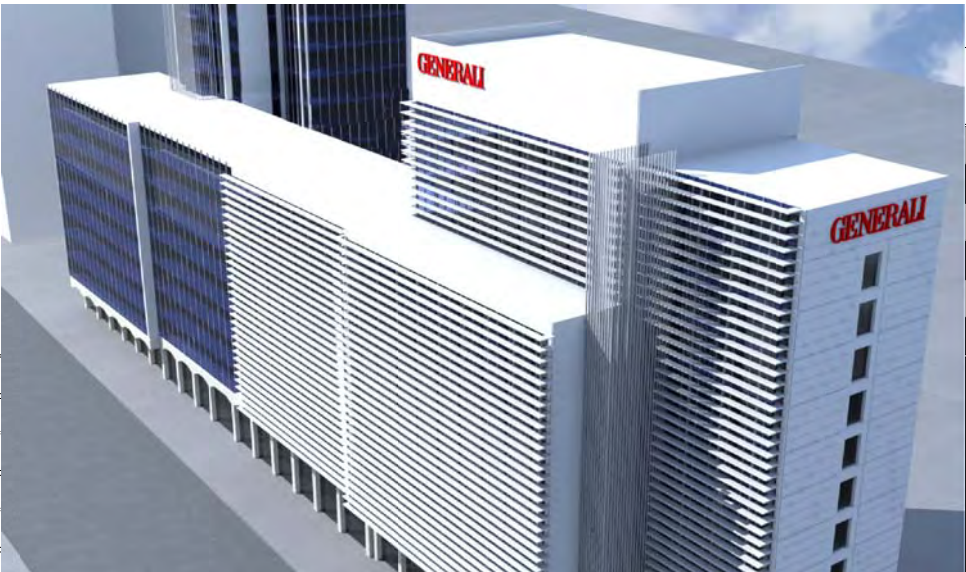

VISTA 2 ESQUINA ORENSE - RAIMUNDO FERNANDEZ VILLAVERDE



detalle fachada



VISTA 3 ESQUINA ORENSE - RAIMUNDO FERNANDEZ VILLAVERDE



vision nocturna

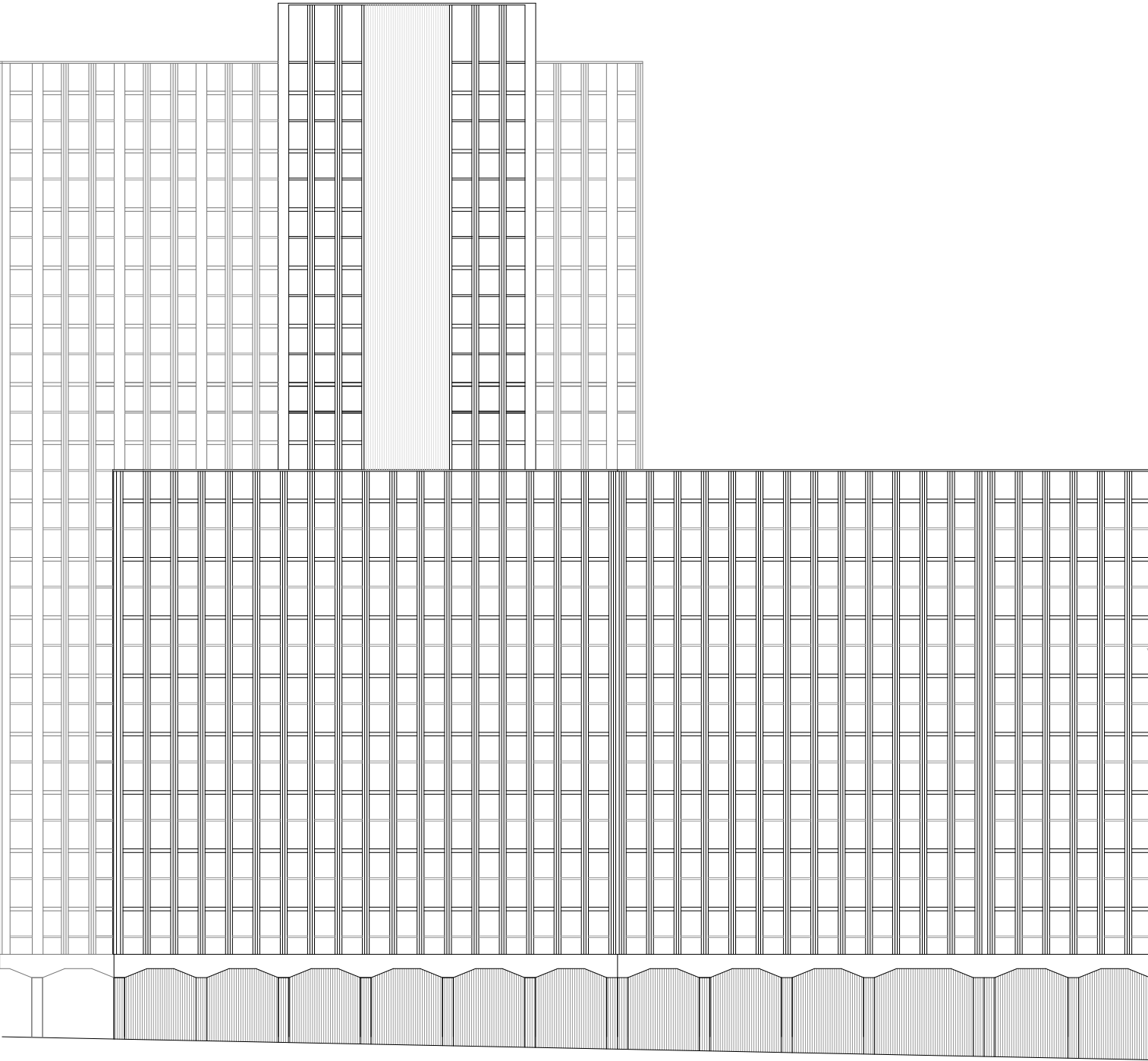

ALZADO ESTADO ACTUAL

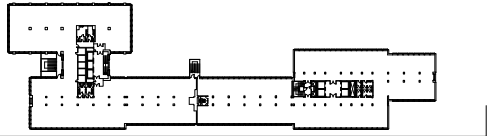

ESTADO ACTUAL Y PROPUESTA DE NUEVA FACHADA

SITUACION: C/ORENSE 2 MADRID
ARQUITECTO: FERNANDO BARETTINO FRAILE

FECHA: febrero2004 ESCALA: 1/30, 1/10, 1/1000



DETALLE FACHADA

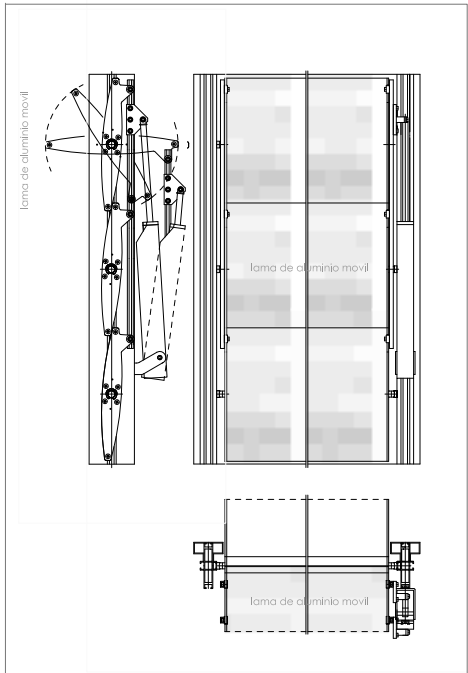

1 lamas móviles de aluminio 2 sistema de accionamiento 3 sistema de accionamiento

LAMA

MADRID 22 DE DICIEMBRE

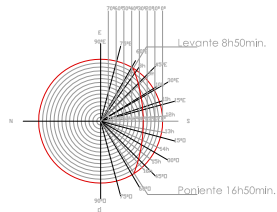

MADRID 21 DE MARZO

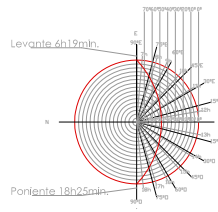

MADRID 21 DE JUNIO

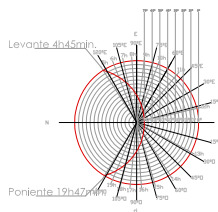

MADRID 23 DE SEPTIEMBRE

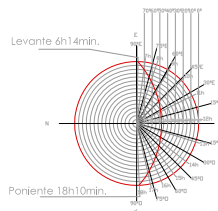

CARTAS SOLARES

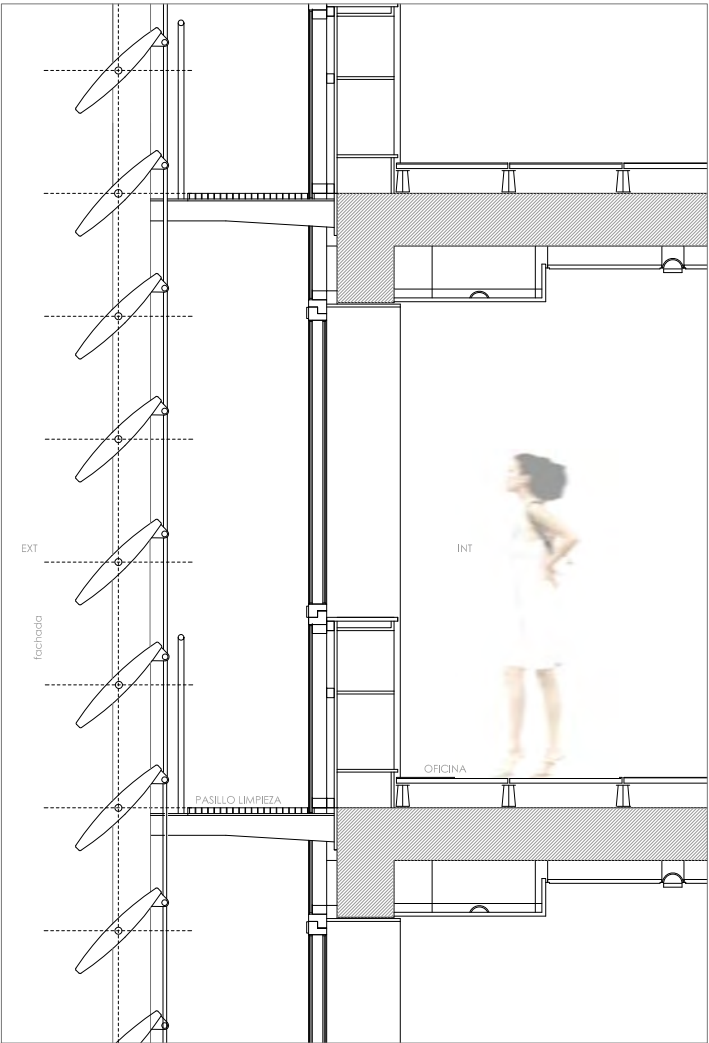

SECCION CONSTRUCTIVA



VISTA 1 ESQUINA ORENSE - RAIMUNDO FERNANDEZ VILLAVERDE CON LAMAS EN TODA LA FACHADA.

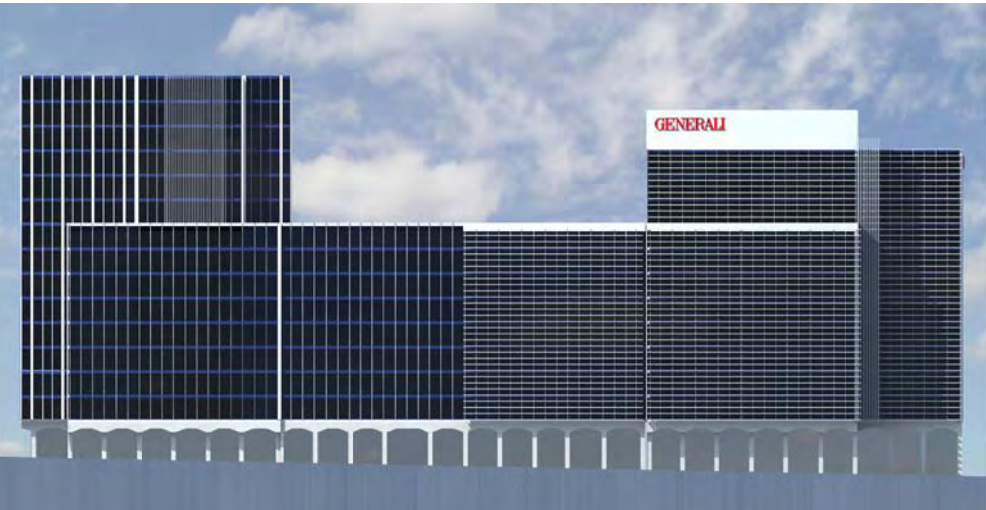

ALZADO C/ ORENSE

FACHADA

LA PROPUESTA SE PRESENTA COMO UNA SUMA, APOORTE Y PROTECCION DE LA FACHADA ACTUAL . LA LAMA ORIENTABLE PROTEGE AL INTERIOR DEL RIGOR CLIMATICO DEL VERANO, DE LA ORIENTACION OESTE DE MADRID. A SU VEZ , APORTA DIFERENTES EXPRESIONES HACIA EL EXTERIOR NO SOLO POR SU POSIBILIDAD DE MOVIMIENTO SINO POR LA REFLEXION DE LA LUZ EN LA MISMA Y POR ULTIMO AÑADE TRANSPARENCIA A LA FACHADA ORIGINAL.



VISTA 2 ESQUINA ORENSE - RAIMUNDO FERNANDEZ VILLAVERDE CON LAMAS EN TODA LA FACHADA.

ESTADO ACTUAL Y PROPUESTA DE NUEVA FACHADA

SITUACION: C/ORENSE 2 MADRID
ARQUITECTO : FERNANDO BARETTINO FRAILE

FECHA: febrero2004 ESCALA: 1/10, 1/15



CENTRAT

Centrat



